

Guatemala, 31 de mayo de 2018
Informe 05-2018

Licenciada
Gladys Elizabeth Palala Gálvez
Viceministra del Patrimonio Cultural y Natural
Su Despacho

Estimado Licenciada Palala:

De la manera más atenta me dirijo a usted con el propósito presentarle mi informe de actividades mensuales conforme a lo estipulado en el **Contrato Administrativo por Servicios Profesionales Número 565-2018**, aprobado mediante el acuerdo ministerial **Número 08-2018** correspondiente al mes de **Mayo** del presente año y para el cobro de mis honorarios estoy presentando la Factura Serie "A" y correlativo 00090.

Actividades

Actividades

1. Se asesoró el desarrollo de trabajos de conservación de bienes muebles en el Área arqueológica de Yaxha. Consistió en la realización de limpieza mecánica y húmeda de monumentos escultóricos para prevenir el crecimiento de organismos que pudieran ponerlos bajo riesgo. En total se alcanzaron 20 Monumentos.



Figura 1. Estela 8, Grupo Maler

2. Se asesoró el desarrollo de actividades de limpieza, desyerbe y chapeo en el Edificio 142 de la Acrópolis Norte. Se realizaron trabajos de limpieza de maleza que surgen en las juntas de los bloques y piedras de embono que conforman su fachada en la fachada Sur. En total se abarcaron 2093.52 m².



Figura 2. Edificio 142, Acrópolis Norte

3. Se asesoró el efectuar actividades de limpieza, desyerbe y chapeo en el Basamento de la Acrópolis Norte. Se removieron brotes de maleza surgidos en las juntas de los bloques, incluyendo aquellos que se hacen visibles en el talud con estuco. En total se alcanzaron 557.38 m².

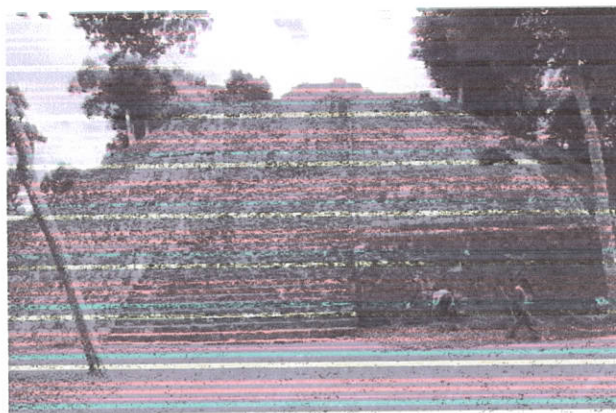

Figura 3. Basamento, Acrópolis Norte

6. Se asesoró el efectuar actividades de limpieza, desyerbe y chapeo del Basamento Oeste del Grupo Maler. Se efectuó remoción de brotes de maleza en los bloques de fachada y escalinata, así como un barrido del piso adyacente al Edificio 1. En total se alcanzaron 400 m².

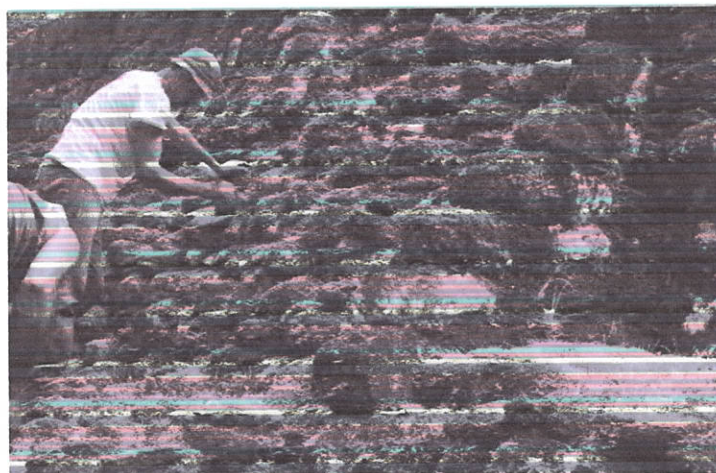

Figura 6. Basamento Oeste, Grupo Maler

7. Se asesoró la ejecución de trabajos de limpieza, desyerbe y chapeo en la Plaza Principal de Topoxte, lo que comprendió un barrido de hojas y maleza en el área de la Plaza Principal, en particular en el espacio en torno a sus estelas y altares. Asimismo se efectuó documentación de sus diferentes edificios expuestos para fines de una evaluación de su estado de conservación. En total se abarcaron 1470 m².



Figura 7. Edificio C, Topoxte

10. Se asesoró la realización de trabajos de limpieza, desyerbe y chapeo en el Edificio 389 de la Acrópolis Sur. Se removieron los brotes de maleza presentes en el basamento, además de los que surgieron en la cornisa. En total se alcanzaron 617 m².



Figura 10. Edificio 389, Acrópolis Sur

11. Se asesoró el llevar a cabo trabajos de limpieza, desyerbe y chapeo en la Edificio 375 (patio 4) de la Acrópolis Norte. Se atendió la fachada norte, la cual presenta cierto grado de maleza. En total se cubrieron 1327 m².

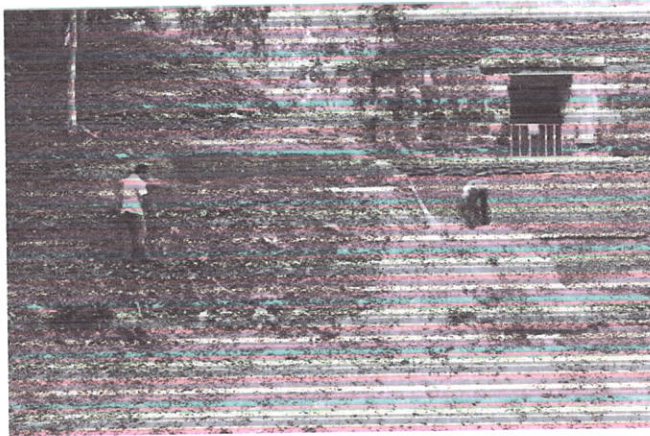

Figura 11. Edificio 375, Acrópolis Sur

12. Se asesoró la ejecución de trabajos de limpieza, desyerbe y chapeo en el Basamento SO de la Acrópolis Sur. Se removieron los brotes de maleza presentes en las piedras de fachada y el embono. En total se cubrieron 1617.6 m².



Figura 12. Basamento Suroeste, Acrópolis Sur

13. Se asesoró el desarrollo de trabajos de limpieza, desyerbe y chapeo en los edificios N y Y del sitio arqueológico Nakum, así como una verificación del estado de conservación de su arquitectura expuesta. En total se cubrieron 1813 m².



Figura 13. Edificio N, Nakum

14. Se prosiguió con la asesoría del proceso de acompañamiento de los trabajos de intervención con carácter correctivo del Edificio 137 de la Acrópolis Norte de Yaxha a cargo de DECORSIAP, el cual se encuentra en sus etapas finales. Al momento se está trabajando en el cuerpo superior realizando liberación en el área de la esquina Sureste para proceder a consolidar, sellando las grietas presentes.



Figura 14. Edificio 137. Acrópolis Norte

Resultados alcanzados:

- a. Se asesoró la protección de la arquitectura expuesta de 12 edificios y elementos arquitectónicos expuestos de Yaxha a través de acciones específicas del control de la proliferación de la maleza y la microflora al exterior.
- b. Se asesoró el fortalecimiento de la conservación en Topoxte a través de acciones de limpieza y barrido general de su área de plaza y documentación fotográfica de cinco tres edificios expuestos.
- c. Se asesoró la atención del patrimonio cultural mueble expuesto en Yaxha y Topoxte a través de acciones específica de limpieza mecánica.
- d. Se asesoró el acompañamiento de los trabajos realizados en el Edificio 137, los cuales avanzan según las expectativas establecidas.
- e. Se asesoró la protección y conservación del sitio arqueológico Nakum a través de acciones de conservación preventiva y monitoreo.

Jorge Mario Ortiz de León

Vö. Bø. José León Ziesse Altán
Coordinador Administrativo
Parque Nacional Yaxha-Nakum-Naranjo

